Hemospray®
ENDOSCOPIC HEMOSTAT

Paso de preparación 1: afloje el polvo.

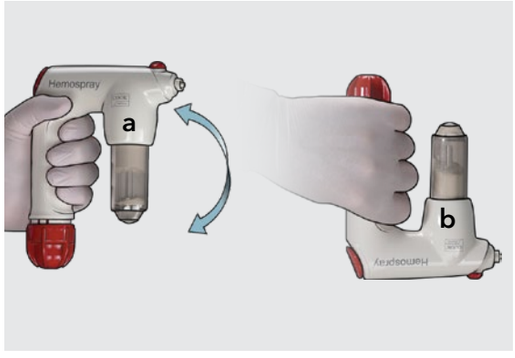

Retire el dispositivo del embalaje. **Nota:** El polvo puede compactarse durante el transporte o el almacenamiento y debe agitarse antes de su uso. Coloque el mango al revés y, luego, vuelva a ponerlo en posición vertical. Únicamente cuando esté al revés **(b)**, golpee la cámara de polvo, dele un papirotazo o sacúdala suavemente para aflojar el polvo compactado. **Nota:** No golpee el dispositivo, no le de papirotazos ni lo sacuda mientras está en posición vertical **(a)**.

Paso de preparación 2: el polvo debe moverse libremente.

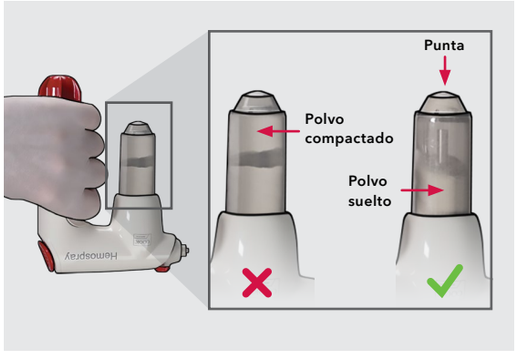

Siga agitando el polvo hasta que se mueva libremente al voltear el mango. Las figuras anteriores muestran el polvo compactado y el polvo suelto (es aceptable que quede una pequeña cantidad de polvo en la punta, como indica la flecha).

Paso de preparación 3: active el cartucho de CO_2.

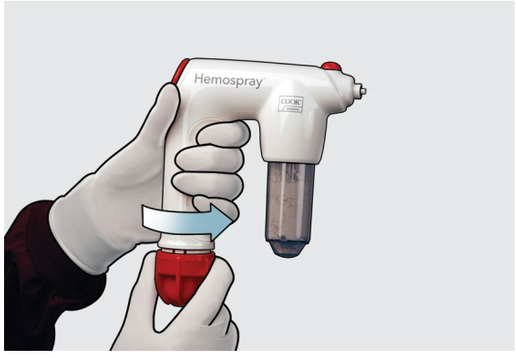

Active el cartucho de CO_2 girando el mando de activación **rojo** hasta el tope.

Paso 1: purgue con aire.

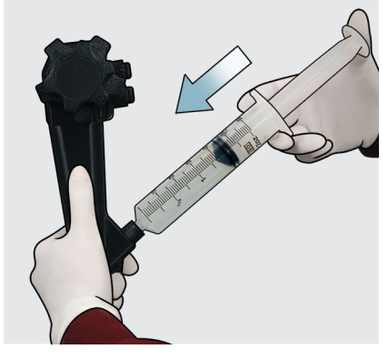

Antes de introducir el catéter en el canal de accesorios, identifique el lugar de la hemorragia, retire tanta sangre como sea posible y, luego, purgue el canal de accesorios con aire.

Paso 2: ocluya el catéter.



Para limitar la entrada de líquido en el canal de trabajo, ocluya el catéter de forma temporal colocando el pulgar sobre el conector **rojo** del catéter mientras hace avanzar el catéter en sentido descendente por el canal de accesorios.

Paso 3: haga avanzar el catéter.

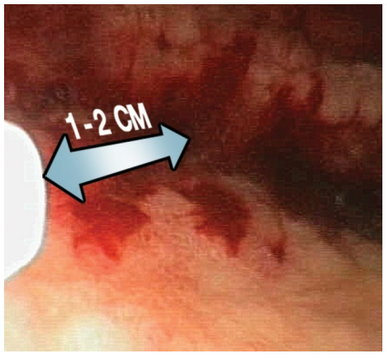

Haga avanzar el catéter lentamente a través del canal de accesorios en incrementos cortos hasta que la punta del catéter se visualice endoscópicamente. **Precaución:** Para evitar la oclusión del catéter, no lo coloque en contacto directo con sangre o mucosa, como sangre que pueda haberse acumulado en un lugar, y no aspire sangre mientras el catéter esté en el canal de accesorios. Para que la visibilidad sea adecuada, la punta del catéter debe estar a una distancia de entre 1 y 2 cm de la zona de la hemorragia en todo momento.

Paso 4: acople el catéter.



Acople el catéter al mango y verifique que la conexión esté firme.

COOK® MEDICAL

Paso 5: abra la válvula roja.

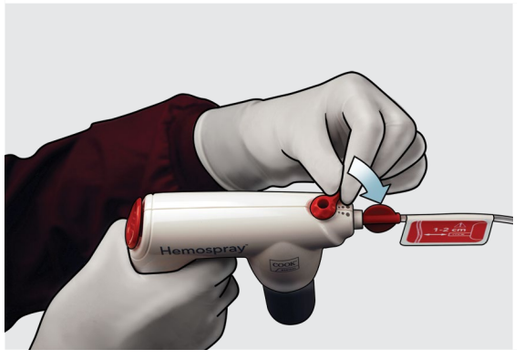

Para aplicar el polvo, gire la válvula **roja** hasta que alcance la posición abierta. **Nota:** El dispositivo ahora está activo y listo para su uso. No pulse el botón de disparo hasta el momento de aplicar el polvo.

Paso 6: aplique el polvo.

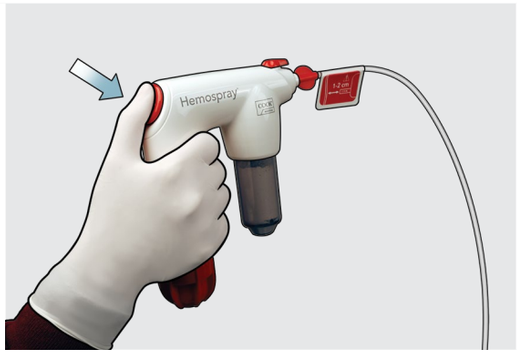

Para aplicar el polvo, mantenga el mango en posición vertical y pulse el botón de disparo **rojo** entre 1 y 2 segundos; a continuación, suéltelo. **Precaución:** Es posible que, cuando pulse el botón de disparo por primera vez, no salga toda la cantidad de polvo deseada. Vuelva a pulsar el botón de disparo para que el polvo siga moviéndose por el sistema. Siga aplicando el polvo a ráfagas cortas hasta que el lugar quede totalmente cubierto y no haya ninguna hemorragia activa visible. Es posible que sean necesarias varias aplicaciones; sin embargo, no se deben emplear más de 3 dispositivos Hemospray por paciente.

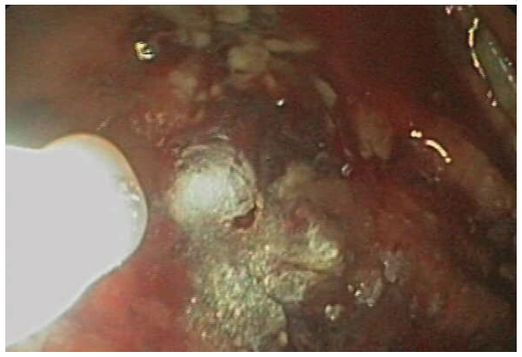

Nota: Antes de aspirar, espere hasta que se produzca la hemostasia. No es necesario irrigar la zona tratada después de la aplicación del polvo. Si desea irrigar con agua, espere a que se produzca la hemostasia. Para evitar una posible oclusión del endoscopio, no aspire polvo al interior del canal del endoscopio.

Paso 6 (continuación)

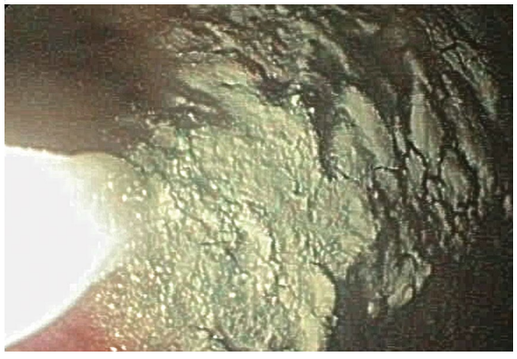

La aspiración con el endoscopio puede detenerse o desconectarse de forma temporal para impedir que entre polvo por accidente en el canal del endoscopio. Si el catéter se ocluye durante el procedimiento, gire la válvula **roja** hasta la posición cerrada, retire el catéter del endoscopio y sustitúyalo por el catéter adicional incluido en el embalaje. A continuación, repita los pasos del 1 al 6. Si es necesario más polvo y el bote de aerosol o el cartucho de CO_2 están vacíos, tendrá que utilizarse un dispositivo nuevo.

Paso 7: cierre la válvula roja.

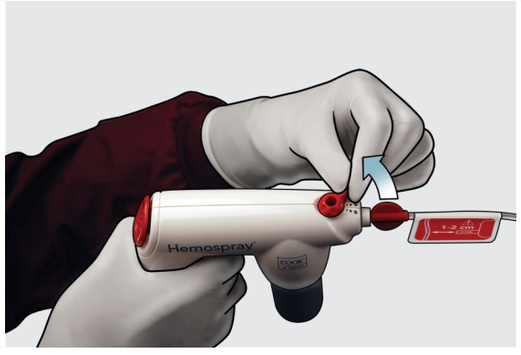

Antes de retirar el dispositivo Hemospray del paciente, gire la válvula **roja** hasta la posición cerrada. Para retirar el dispositivo del endoscopio, sujete el catéter y tire de él con cuidado.

Paso 8: gire para despresurizar el cartucho de CO_2.

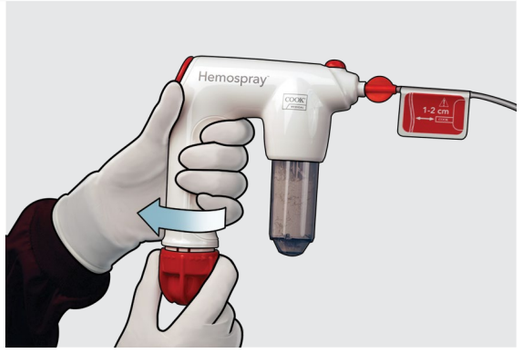

Cuando finalice el procedimiento, despresurice el dispositivo girando el mando de activación **rojo** hasta que el cartucho de CO_2 se despresurice por completo.

Deseche el dispositivo según las pautas del centro para residuos médicos biopeligrosos.

Consulte las Instrucciones de uso más recientes para obtener información detallada sobre el uso del sistema.

Siga atentamente todas las instrucciones paso a paso, incluida la información relativa a riesgos, datos técnicos, nombres de productos e indicaciones que se facilita en las Instrucciones de uso disponibles en cookmedical.eu. Tenga en cuenta que es posible que algunos productos o números de referencia no estén disponibles en todos los mercados. Consulte los detalles con su representante de Cook.

COOK® MEDICAL

© COOK 08/2026