Hemospray®
ENDOSCOPIC HEMOSTAT

Preparazione 1: smuovere la polvere

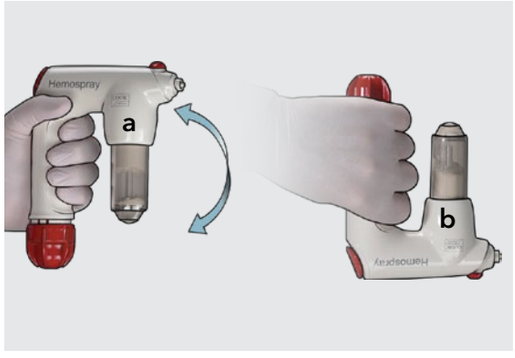

Rimuovere il dispositivo dalla confezione. **Nota:** la polvere potrebbe compattarsi durante la spedizione o lo stoccaggio, pertanto deve essere agitata prima dell'uso. Capovolgere l'impugnatura, quindi riportarla in posizione verticale. Solo quando l'impugnatura è capovolta **(b)**, picchiettare, agitare o scuotere delicatamente la camera della polvere per smuovere la polvere compattata. **Nota:** non picchiettare, agitare o scuotere la camera quando l'impugnatura è in posizione verticale **(a)**.

Preparazione 2: la polvere deve muoversi liberamente

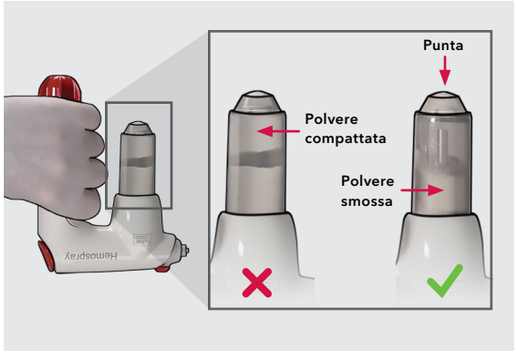

Continuare ad agitare finché la polvere non si muove liberamente quando l'impugnatura viene capovolta. Le figure qui sopra mostrano un compattamento non risolto e risolto (una piccola quantità di polvere nella punta è accettabile, come mostrato dalla freccia).

Preparazione 3: attivare la cartuccia di CO_2

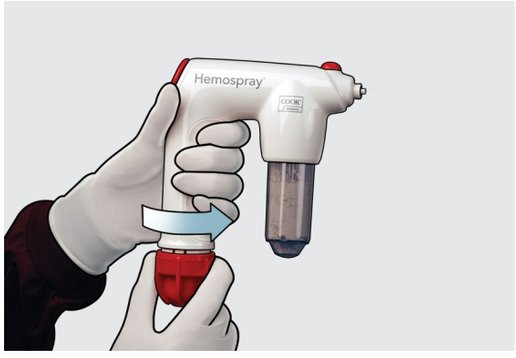

Attivare la cartuccia di CO_2 girando la manopola di attivazione **rossa** fino a fine corsa.

Passaggio 1: lavare con aria

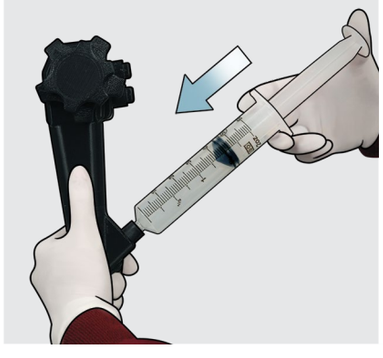

Prima di inserire il catetere nel canale operativo, individuare il sito del sanguinamento, rimuovere quanto più sangue possibile ed erogare aria nel canale operativo.

Passaggio 2: occludere il catetere



Per limitare l'ingresso di fluido nel canale operativo, occludere temporaneamente il catetere durante il suo inserimento nel canale operativo, premendo con il pollice il connettore **rosso** del catetere.

Passaggio 3: far avanzare il catetere

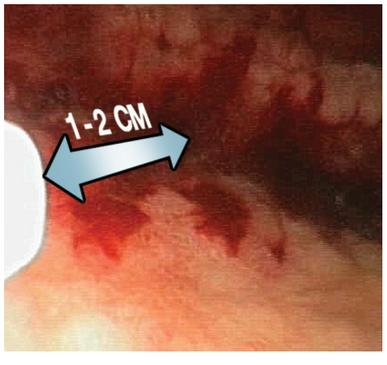

Fare avanzare lentamente il catetere nel canale operativo a piccoli incrementi, finché la punta del catetere non è visibile attraverso l'endoscopio. **Precauzione:** per evitare l'occlusione del catetere, non mettere quest'ultimo a contatto diretto con sangue e/o mucosa, incluso il sangue depositato, e non aspirare il sangue mentre il catetere si trova nel canale operativo. Per garantire una visibilità adeguata, la punta del catetere deve trovarsi sempre a 1-2 cm di distanza dal sito del sanguinamento.

Passaggio 4: collegare il catetere



Collegare il catetere all'impugnatura e assicurarsi che la tenuta sia salda.

COOK® MEDICAL

Passaggio 5: aprire la valvola rossa

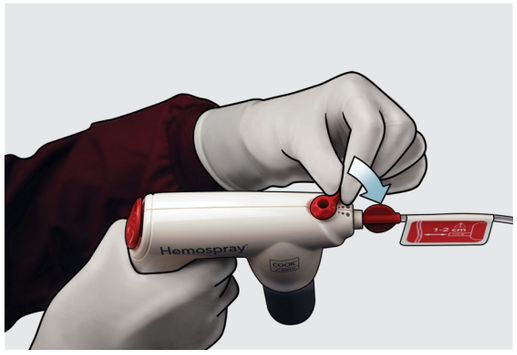

Per erogare la polvere, ruotare la valvola **rossa** in posizione di apertura. **Nota:** il dispositivo ora è attivo e pronto per l'uso. Non premere il pulsante di azionamento finché non è necessario erogare la polvere.

Passaggio 6: erogare la polvere

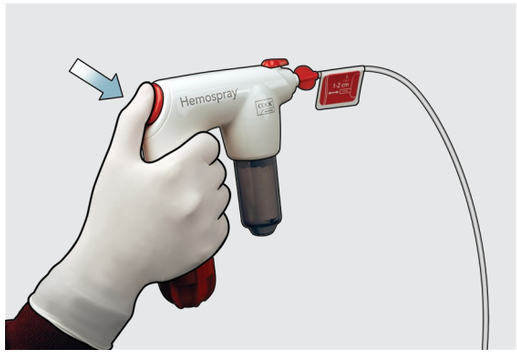

Per erogare la polvere, mantenere diritta l'impugnatura, premere il pulsante di azionamento **rosso** per 1-2 secondi e poi rilasciarlo. **Precauzione:** alla prima pressione del grilletto potrebbe non essere erogata una quantità adeguata di polvere. Premere nuovamente il grilletto per far avanzare la polvere all'interno del sistema. Continuare l'applicazione della polvere a piccoli getti fino a coprire completamente di polvere il sito e fino a quando non è più visibile alcun sanguinamento attivo. Potrebbero essere necessarie più applicazioni; tuttavia, non utilizzare più di 3 dispositivi Hemospray per paziente.

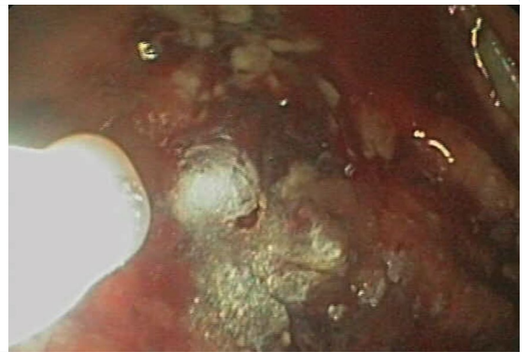

Nota: prima di aspirare, attendere che avvenga l'emostasi. Non è necessaria l'irrigazione del sito trattato dopo l'erogazione della polvere. Se si desidera irrigare il sito, attendere che avvenga l'emostasi prima di irrigare con acqua. Per evitare una potenziale ostruzione dell'endoscopio, non aspirare la polvere nel canale operativo dell'endoscopio.

Passaggio 6 (continua)

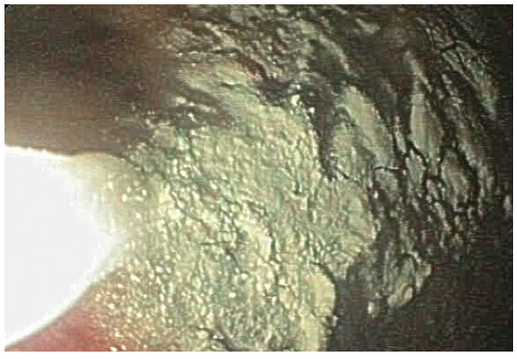

È possibile disattivare o scollegare temporaneamente l'aspirazione dell'endoscopio per evitare di aspirare accidentalmente la polvere nel canale operativo dell'endoscopio. In caso di occlusione del catetere durante la procedura, ruotare la valvola **rossa** in posizione di chiusura, rimuovere il catetere dall'endoscopio e sostituirlo con il catetere supplementare fornito nella confezione. Successivamente, ripetere i passaggi da 1 a 6. Se è necessaria altra polvere ma il recipiente spray e/o la cartuccia di CO_2 sono vuoti, occorre usare un dispositivo nuovo.

Passaggio 7: chiudere la valvola rossa

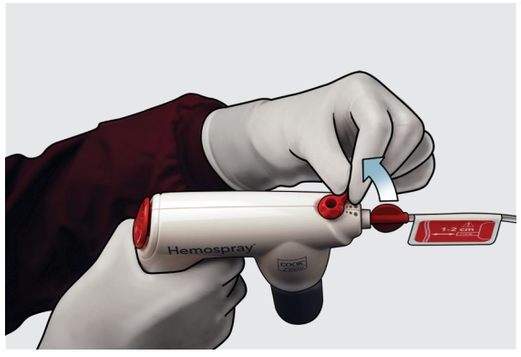

Prima di rimuovere il dispositivo Hemospray dal paziente, ruotare la valvola **rossa** in posizione di chiusura. Per rimuovere il dispositivo dall'endoscopio, afferrare il catetere e tirare lentamente.

Passaggio 8: ruotare per depressurizzare la CO_2

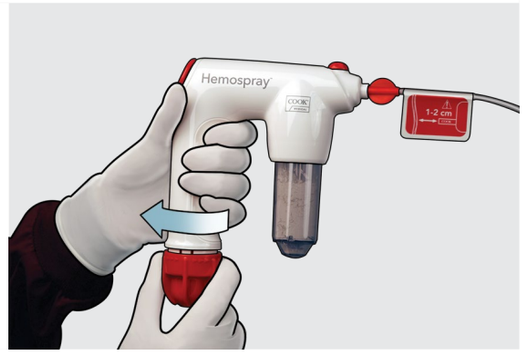

Al termine della procedura, depressurizzare il dispositivo ruotando la manopola di attivazione **rossa** fino alla depressurizzazione completa della cartuccia di CO_2.

Smaltire il dispositivo in conformità alle disposizioni della struttura sanitaria relative ai rifiuti medici a rischio biologico.

Per dettagli sull'uso del sistema, consultare le istruzioni per l'uso (IFU) aggiornate.

Attenersi scrupolosamente a tutte le istruzioni dettagliate, comprese le informazioni sui rischi, le informazioni tecniche, il nome del dispositivo e l'uso previsto, come indicato nelle istruzioni per l'uso (IFU) disponibili su cookmedical.eu. Alcuni prodotti o codici prodotto potrebbero non essere disponibili in tutti i mercati. Per maggiori dettagli, rivolgersi al rappresentante Cook.

COOK® MEDICAL

© COOK 08/2026