Hemospray®
ENDOSCOPIC HEMOSTAT

Voorbereiding 1: Maak het poeder los

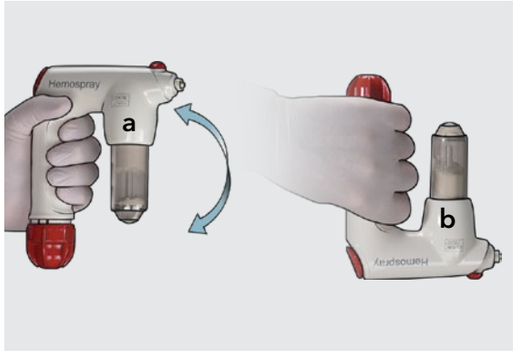

Neem het hulpmiddel uit de verpakking.
NB Het poeder kan tijdens de verzending of opslag samengedrukt raken en moet vóór gebruik worden losgemaakt. Draai de handgreep ondersteboven en vervolgens weer rechtop. Tik zachtjes tegen de poederkamer of schud deze voorzichtig om samengedrukt poeder los te maken. Doe dit alleen als het hulpmiddel ondersteboven is **(b)**.
NB Tik niet tegen de poederkamer en schud deze niet terwijl het hulpmiddel rechtop is **(a)**.

Voorbereiding 2: Het poeder moet vrij bewegen

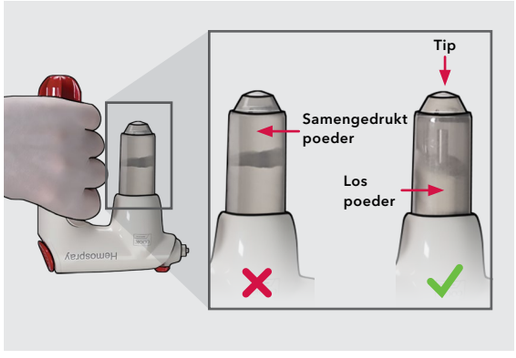

Ga door met het poeder losmaken tot het heen en weer beweegt als de handgreep wordt omgedraaid. In de bovenstaande afbeeldingen wordt getoond hoe volledig losgemaakt en nog samengedrukt poeder eruitziet (een kleine hoeveelheid poeder in de tip is toegestaan, zoals aangegeven door de pijl).

Voorbereiding 3: Activeer het CO_2-patroon

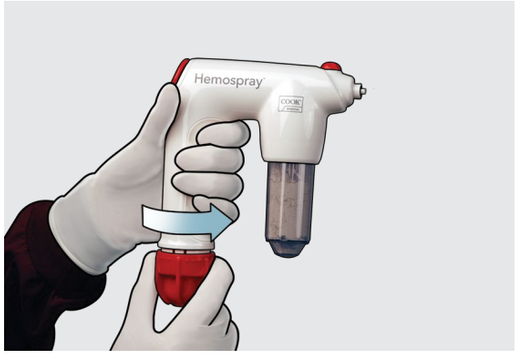

Activeer het CO_2-patroon door de **rode** activatieknop te draaien totdat deze niet verder kan.

Stap 1: Blaas door met lucht

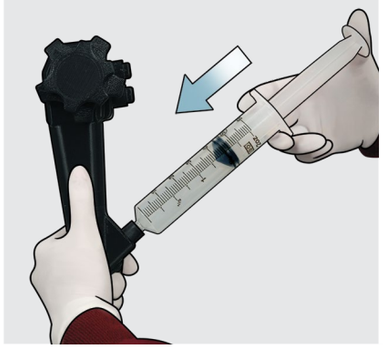

Stel vast waar de plaats van de bloeding zich bevindt, verwijder zo veel mogelijk bloed, blaas het werkkanaal door met lucht en breng dan pas de katheter in het werkkanaal in.

Stap 2: Sluit de katheter af



Om te zorgen dat er zo min mogelijk vloeistof het werkkanaal binnendringt, sluit u de katheter tijdelijk af met uw duim over de **rode** katheterhub, terwijl u de katheter opvoert in het werkkanaal.

Stap 3: Voer de katheter op

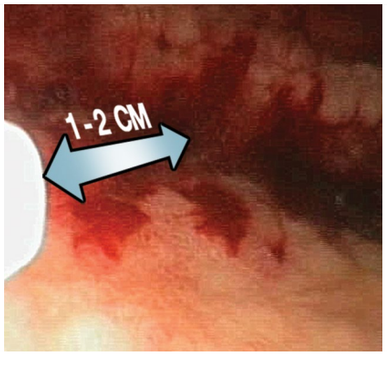

Voer de katheter langzaam en in kleine stapjes op door het werkkanaal totdat de kathetertip endoscopisch gevisualiseerd wordt.
Voorzorgsmaatregel: voorkom katheterocclusie door ervoor te zorgen dat de katheter niet rechtstreeks in aanraking komt met bloed en/of slijmvlies, met inbegrip van opgehoopt bloed, en door geen bloed op te zuigen terwijl de katheter zich in het werkkanaal bevindt. Om goed zicht te houden dient de kathetertip te allen tijde op 1 à 2 cm afstand van de plaats van de bloeding te worden gehouden.

Stap 4: Bevestig de katheter



Bevestig de katheter aan de handgreep. Controleer of deze goed vastzit.

COOK® MEDICAL

Stap 5: Open het rode ventiel

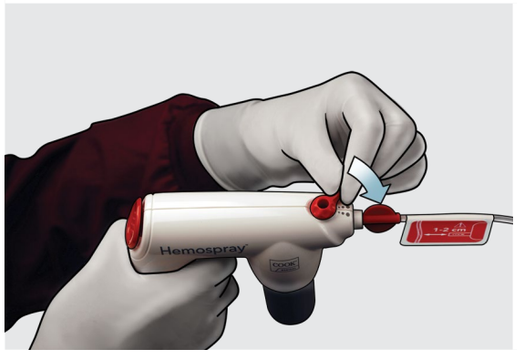

Draai het **rode** ventiel naar de open positie zodat het poeder kan worden aangebracht.
NB Het hulpmiddel is nu geactiveerd en klaar voor gebruik. Druk de spuitknop niet in voordat u het poeder wilt aanbrengen.

Stap 6: Breng het poeder aan

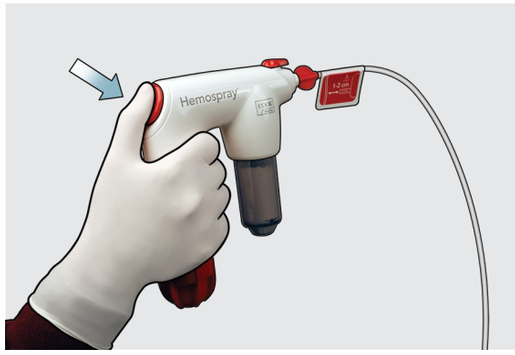

Houd om het poeder aan te brengen de handgreep rechtop en druk de **rode** spuitknop gedurende 1 à 2 seconden in. Laat de knop dan los.
Voorzorgsmaatregel: bij de eerste keer dat u de trigger indrukt, komt er mogelijk niet genoeg poeder vrij. Druk nogmaals op de trigger om de verplaatsing van het poeder door het systeem voort te zetten.
Ga door met het in korte stoten aanbrengen van het poeder totdat de plaats van de bloeding geheel met poeder bedekt is en er geen actieve bloeding meer te zien is. Het kan nodig zijn meerdere keren poeder aan te brengen; per patiënt mogen echter niet meer dan drie Hemospray-hulpmiddelen worden gebruikt.

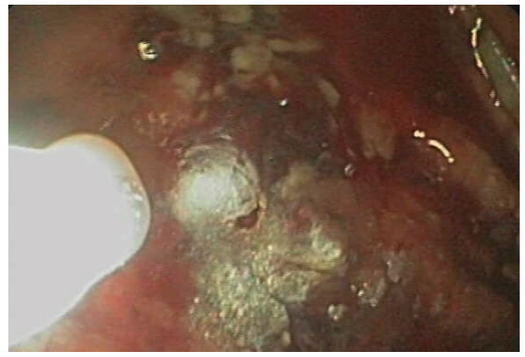

NB Laat voldoende tijd voor hemostase verstrijken voordat u aspireert. Het is niet nodig de behandelplaats te irrigeren nadat het poeder is aangebracht. Als irrigatie wenselijk is, wacht dan totdat voldoende tijd voor hemostase is verstreken alvorens met water te irrigeren. Voorkom mogelijke occlusie van de endoscoop door geen poeder in het kanaal van de endoscoop op te zuigen.

Stap 6 (vervolg)



De zuigkracht van de endoscoop kan worden uitgeschakeld of tijdelijk worden afgekoppeld om ongewenste aspiratie van poeder in het werkkanaal van de endoscoop te vermijden. Als de katheter tijdens de ingreep geoccludeerd raakt, draait u het **rode** ventiel naar de gesloten positie, verwijdert u de katheter uit de endoscoop en vervangt u deze door de extra katheter die in de verpakking is meegeleverd. Herhaal daarna stap 1 t/m 6. Als meer poeder nodig is en de spuitbus of het CO_2-patroon leeg is, dan is een nieuw hulpmiddel nodig.

Stap 7: Sluit het rode ventiel

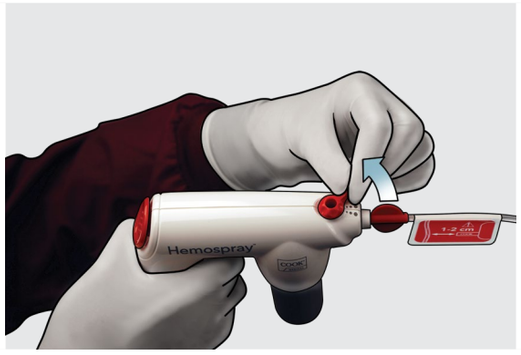

Draai het **rode** ventiel naar de gesloten positie voordat u het Hemospray-hulpmiddel uit de patiënt verwijdert. Verwijder het hulpmiddel uit de endoscoop door de katheter vast te pakken en langzaam naar buiten te trekken.

Stap 8: Draai om de druk op de CO_2 weg te nemen

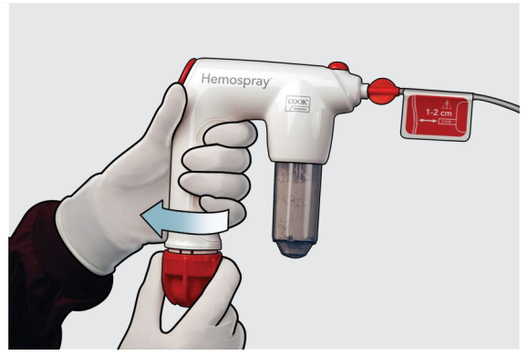

Als de ingreep is afgerond, haalt u de druk van het hulpmiddel af door aan de **rode** activatieknop te draaien tot de druk volledig van het CO_2-patroon af is.
Werp het hulpmiddel weg volgens de richtlijnen voor biologisch gevaarlijk medisch afval van uw instelling.

Raadpleeg de huidige gebruiksaanwijzing voor gedetailleerd gebruik van het systeem.

Volg de stapsgewijze instructies zorgvuldig, inclusief de risico- en technische informatie, hulpmiddelnaam en beoogd gebruik uit de gebruiksaanwijzing op cookmedical.eu. NB bepaalde producten of onderdeelnummers zijn mogelijk niet in alle markten verkrijgbaar. Neem contact op met uw vertegenwoordiger van Cook voor meer informatie.

COOK® MEDICAL

© COOK 08/2026